

Müdrük deyimlər

eBəşəriyyətə əsil məhəbbət olmadan, vətənə də əsil məhəbbət ola bilməz.

A. Frans.

eƏbədi xoşbəxt olmaq istəyən kəs ömrünü xalqa həsr edir.

H. Təbrizi.

eTamah zəncirini ancaq ağıl qıra bilər.

Xəqani.

eMəğlubiyyət elə bir məktəbdir ki, burada həmişə həqiqət daha güclü olur.

Biçer.

eKitab həyatın ən uzaq və qaranlıq yollarında insana işıq bəxş edən əfsanəvi çıraqdır.

A. M. Upit.

eİnsanı tanımaq üçün böyük həyat təcrübəsinə malik olmaq lazımdır.

Foqnit.

eSavadlı axmaq savadsız axmaqdan daha axmaqdır.

C. B. Molyer.

eSöz böyük qüvvədir. Ona görə böyükdür ki, sözlə insanları birləşdirmək də olur, ayırmaq da; sözlə məhəbbət də qazanmaq olur, ədavət və düşmənçilik də.

eFikirlərimizin ən yaxşı güzəguşü həyatımızın gedişidir.

Montagene.

eSevgi ilə bulanmış, təmiz olmayan sular şəffaf hala gəlir.

Mövlana.

eXalq—«sabah olsaydı, bir iş görürdün»—deyir! Bilmir ki, bu gün dünənki günün sabahıdır. Bu gün nə eyləyib ki, sabah da nə eylesin.

Şeyx Məhəmməd Parisa.

eAz bildiyini başa düşmək üçün çoxlu oxumaq lazımdır.

M. Monten.

Topladı: N. ATAKIŞIYEV.

Torpaq vergisinə edilmiş dəyişikliklər barədə

Torpaq vergisi üzrə Vergi Məcəlləsinin 206.3-cü maddəsinə dəyişiklik edilmişdir. Bu maddəyə əsasən aşağıdakı cədvəldə təyinatları qeyd olunan torpaq sahələrinin hər 100 kvadratmetrinə görə torpaq vergisinin məbləği göstərilən dərəcələr tətbiq olunmaqla hesablanır:

Məsəl	Yaşayış məntəqələri	Sənaye, tikinti, nəqliyyat, rabitə, ticarət-məişət xidməti və digər xüsusi təyinatlı torpaqlar (manatla)		Yaşayış fondlarının, həyətiani sahələrin torpaqları və vətəndaşların bağ sahələrinin tutduğu torpaqlar (manatla)		
		Dəyişiklikdən əvvəl	Dəyişiklikdən sonra	Dəyişiklikdən əvvəl	Dəyişiklikdən sonra	Dəyişiklikdən sonra
		10000 m ² -dək olduqda	10000 m ² -dən yuxarı olan hissə üçün	10000 m ² -dək olduqda	10000 m ² -dən yuxarı olan hissə üçün	
1. Sumqayıt şəhərində yerləşən müəssisənin 1,4 hektar (14000 m ²) sənaye üçün istifadə etdiyi torpağı var. Bu halda, müəssisənin torpaq vergisi aşağıdakı kimi hesablanır: (10000 m ² /100 m ²) x 8 = 800 manat (10000 m ² -ə qədər olan hissə üçün). 4000 m ² /100 m ² x 16 = 640 manat (10000 m ² -dən yuxarı olan hissə üçün) Cəmi: 800 manat + 640 manat = 1440 manat.	Bakı	10	20	0,6	1,2	
2. Fiziki şəxsin Bakı şəhərində 6 sot həyətiani sahəsi var. Bu halda torpaq vergisi aşağıdakı kimi hesablanır: (600 m ² /100 m ²) x 0,6 = 3,6 manat	Gəncə, Sumqayıt şəhərləri və Abşeron rayonu	8	16	0,5	1	
3. Fiziki şəxsin Lənkəranın Liman şəhərində 20 sot həyətiani sahəsi var. Bu halda torpaq vergisi aşağıdakı kimi hesablanır: (2000 m ² /100 m ²) x 0,1 = 2 manat.	Digər şəhərlər (rayon tabeliyində olan şəhərlər istisna olmaqla), rayon mərkəzləri	4	8	0,3	0,6	
4. Mühərribə veterani olan şəxsin Cəlilabad rayonunun Göytəpə şəhərində 12 ha bağ sahəsi var. Bu halda torpaq vergisi torpaq sahəsinin ölçüsündən və vergi güzəşti nəzərə alınmaqla aşağıdakı kimi hesablanır: (10000 m ² /100 m ²) x 0,1 manat = 10 manat (10000 m ² -ə qədər olan hissə üçün) (2000 m ² /100 m ²) x 0,2 manat = 4 manat (10000 m ² -dən yuxarı olan hissə üçün) (10 manat + 4 manat) - 10 manat (vergi güzəşti) = 4 manat istisna olmaqla.	Rayon tabeliyində olan şəhərlərdə, qəsəbələrdə və kəndlərdə (Bakı və Sumqayıt şəhərlərinin, habelə Abşeron rayonunun qəsəbə və kəndləri istisna olmaqla)	2	4	0,1	0,2	

TƏBRİK EDİRİK!

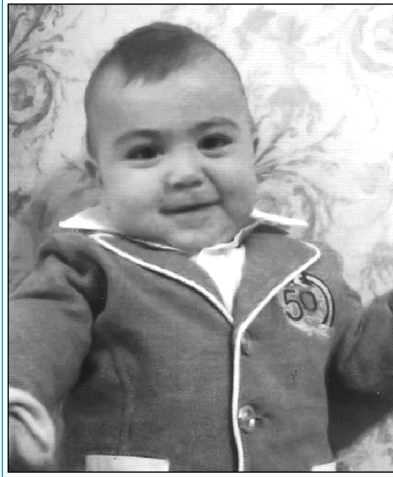

Əziz və sevimli körpəmiz, canımız Səlim!

Bir yaşın mübarək! Arzu edirik sağlam böyüyəsən, sənə baxıb fəxr edək, fərlənlənək, toyunu görək. Valideynlərinə, ailənə, elinə, obana sadıq, yararlı bir insan kimi yetişəsən.

Atan Samir, anan Ramilə, bacıların Ofelya, Ülker, bibin Samirə, oğlu Rəşad.

Elanlar

Qəbələ rayon Aqrar İslahat Komissiyası tərəfindən 25 fevral 1999-cu il tarixdə 4 sayılı qərarla Nic kənd sakini **Nasibov Mişə Surenoviçin** və ailə üzvlərinin adına verilmiş JN 593 G nömrəli (kodu 40600068) **Torpağın mülkiyyətə verilməsinə dair şəhadətnamə** itdiyi üçün etibarsız sayılır.

Qəbələ rayon Aqrar İslahat Komissiyası tərəfindən 10 iyun 1998-ci il tarixli 11 sayılı qərarla Böyük Pirəli kənd sakini **Eyyubov Seyid Eyyub oğlunun** və ailə üzvlərinin adına verilmiş JN-190 F nömrəli, (kodu 40602018) **Torpağın mülkiyyətə verilməsinə dair şəhadətnamə** itdiyi üçün etibarsız sayılır.

Qəbələ Rayon Aqrar İslahat Komissiyası tərəfindən 28 oktyabr 1998-ci il tarixli 19 sayılı qərarla Vəndam kənd sakini **Şirinov Kazım Əzim oğlunun** və ailə üzvlərinin adına verilmiş JN- 885 F nömrəli kodu 40600048) **Torpağın mülkiyyətə verilməsinə dair Şəhadətnamə** itdiyi üçün etibarsız sayılır.

ALLAH RƏHMƏT ELƏSİN

Azərbaycan Respublikası Fövqəladə Hallar Nazirliyi Şimal-qərb Regional Mərkəzinin əməkdaşları iş yoldaşları **Orxan Mahmudova**, əmisi **MÜBARİZ MAHMUDOVUN** vəfatı ilə əlaqədar kədərləndiyini bildirir və dərin hüznə başsağlığı verir.

Tofiq Allahverdiyev **İnqilab Mahmudova**, qardaşı **MÜBARİZ MAHMUDOVUN** vəfatı ilə əlaqədar başsağlığı verir.

«Qəbələ» qəzetinin kollektivi sabiq iş yoldaşları **Dostuxanım Mirzəyevaya**, anası

GÜLSABAH MİRZƏYEVANIN vəfatı ilə əlaqədar kədərləndiyini bildirir və dərin hüznə başsağlığı verir.

Falçı

Bir falçı xəlifə Harun ər-Rəşidə «bu yaxınlarda öləcəksən»—demişdi. Harun ər-Rəşid eşitdiyindən çox kədərlənmiş, «birdən falçının dediği düz çıxsaydı, necə olcaq?»—deyə qorxmağa başlamışdı. Xəlifə bir gün dərdini müdrük vəzir Bərməkiyə danışdı. Bərməki: fala inanmayın, desə də Harun ər-Rəşid sakit ola

bilmirdi. Bərməki:—İcazə verənsiz falçının yalan söylədiyini isbat edə bilərəm, dedi. Harun ər-Rəşid razılaşdı.

Bərməki falçını yanına çağırırdı. Sən kimin nə vaxt öləcəyini müəyyən edə bilirsənmi?—deyə soruşdu. Falçı: əlbəttə, dedi.

—Elə isə de görüm, sən özün nə vaxt öləcəksən?

Falçı: Mən hələ çox yaşayacağam, dedi. Bərməki bu cavabı eşidən kimi cəladı çağırırdı və falçının boyunu vurdurdu. Bərməki falçının yerdə yatan cansız bədənini Harun ər-Rəşidə göstərərək dedi:

—Hökmdarım! Əgər bu falçı doğru, danışsaydı heç ölərdimi? Öz ömrünü hesablaya bilməyən başqasının ömrünü necə hesablaya bilər? Deməli, fala baxmaq yalandır.

Redaktor
O. Ə. Məmmədov.

TƏSİSÇİLƏR:
Qəbələ Rayon İcra Hakimiyyəti və redaksiyanın jurnalist kollektivi.

Məsul nəvbətçi:
Q. C. Səmədov.

ÜNVANIMIZ:
AZ 3600, Qəbələ şəhəri, İ. Qutqaşın küçəsi, 56.
Redaktor: (024)20 5-19-14.
Ümumi: (024)20 5-15-56.
e-mail: gabalanews@mail.ru

Azərbaycan Respublikası Mətbuat və İnformasiya Nazirliyində qeyddən keçmişdir. Lisenziya AV № 022611
«Kapitalbank»-ın Qəbələ filialında hesab № Az36AİB
33080019444900218149
VÖEN: 4400103601

Qəzet «Qəbələ» qəzetinin kompüter mərkəzində yığılıb səhifələnməmiş və Bakı şəhərində «E-Q» MMC-nin mətbəəsində ofset üsulu ilə çap edilmişdir.
Tiraj 2300.
Oxucu məktubları geri qaytarılmır.